Boletín nº 52
Diciembre Enero
2016-17

Cáritas Informa

Plaza de los Desamparados, 1. 01004 Vitoria - Gasteiz.
www.caritasvitoria.org Telf. 945 23 28 50

LLAMADOS A SER COMUNIDAD

Campaña institucional 2016-2017

Con esta llamada a la fraternidad termina este ciclo iniciado en diciembre de 2014 bajo el lema *"Ama y vive la Justicia"*.

Después de tomar conciencia sobre la situación en la que se encuentran nuestros hermanos y hermanas, y ponernos en camino para dejar huellas de justicia; en este último tramo abordamos el objetivo final: aprender a vivir en común en nuestro planeta Tierra.

Estamos llamados a ser comunidad, a vivir formando comunidad fraterna. Nos mueve y empuja el modelo y testimonio de las primeras comunidades cristianas. Nuestro sueño es encarnar en nuestro siglo XXI lo que ellos y ellas, empapados de Espíritu Santo, hicieron en su tiempo. Queremos contagiar el sueño de ese «otro mundo posible», que sea «Casa Común» para todos.

komunitate izateko deituak

La campaña de Cáritas propone una revisión del estilo de vida, de los hábitos de consumo, de la forma de colaborar con la sostenibilidad del planeta y de las personas. Es el momento de tomar postura y de implicarse en hacer de este mundo un lugar amigable para todas las personas. Entre las propuestas concretas de **"Llamados a ser comunidad"** está ampliar el foco de nuestra mirada con el fin de aumentar nuestra sensibilidad y conocer las causas y la realidad migratoria que están viviendo miles de personas en el mundo; también reclamar los derechos humanos que les amparan. Para ello contamos con el refuerzo de la campaña *"Migrantes con Derechos"*, presentada ya el curso pasado.

Además, la campaña institucional mantiene el trabajo de reflexión y acción iniciado con *"Enlázate por la Justicia. Si cuidas el planeta, combates la pobreza".* Es la respuesta a la invitación del papa Francisco a construir una verdadera ecología humana (Laudato Si). **"Llamados a ser comunidad"** marca una línea de sensibilización para tomar conciencia de que la pobreza extrema que padecen millones de personas en el mundo tiene una conexión directa con el modelo de desarrollo actual.

EDITORIAL

El pasado 20 de noviembre, el Papa Francisco presidió la clausura del Año Jubilar de la Misericordia. Ese mismo día, se dio a conocer su Carta Apostólica *Misericordia et misera.* En ella se subraya que, tras la celebración del Año Jubilar, la misericordia no se clausura ni se cierra, ya que *"la misericordia no puede ser un paréntesis en la vida de la Iglesia, sino que constituye su misma esencia"* (n. 1).

La carta quiere ser una llamada de atención para que la misericordia, y todo lo que implica, se asiente y se incremente de forma estable, creativa y dinámica en la vida de todos, creyentes y comunidades.

Los últimos números (nn. 17 a 21) están dedicados a la misericordia como valor social. *"El carácter social de la misericordia obliga a no quedarse inmóviles y a desterrar la indiferencia y la hipocresía".* Con realismo y sensibilidad ante el sufrimiento de tanta gente, el Papa repasa las situaciones que reclaman nuestra atención, y avalan este carácter y valor social de la misericordia:

* todavía hay poblaciones enteras que sufren hoy el hambre y la sed;

* grandes masas de personas siguen emigrando, en condiciones lamentables, en busca de alimento, trabajo, casa y paz;

* la enfermedad es motivo permanente de sufrimiento que reclama socorro, ayuda y consuelo;

* las prisiones son, con frecuencia, lugares con degradantes condiciones de vida;

* el analfabetismo impide la formación y promoción adecuadas, y expone a las personas a nuevas formas de esclavitud;

* el individualismo exasperado disuelve en nosotros el sentido de la responsabilidad y de la solidaridad ante el otro.

El panorama es preocupante, pero el Papa reconoce con realismo y gratitud que son muchas las personas, voluntarias y donantes, comprometidas con las dimensiones sociales de la fe y la misericordia. *"Aunque no lleguen a ser noticia, existen muchos signos concretos de bondad y de ternura dirigidos a los más pequeños e indefensos, a los que están más solos y abandonados. Existen personas que encarnan realmente la caridad y que llevan continuamente la solidaridad a los más pobres e infelices. Agradecemos al Señor el don valioso de estas personas que, ante la debilidad de la humanidad herida, son como una invitación para descubrir la alegría de hacerse prójimo".*

Al final de la Carta se nos trasmite una decisión del Papa. En adelante, en toda la Iglesia, se celebrará la Jornada Mundial de los Pobres, en el domingo 33 del tiempo ordinario, que suele ser a mediados de noviembre. Estará dedicada a incrementar la misericordia real y efectiva como *"genuina forma de evangelización".*

Tras el Año Jubilar de la Misericordia, recién clausurado, sigue el tiempo de la misericordia, en el que ya nos encontramos. Urge ahora realizar un esfuerzo, personal y comunitario, por concretar la caridad y por iluminar la inteligencia con nuevas formas de caridad y misericordia, a la medida y remedio de las necesidades que hoy presentan las personas y colectivos que más difícil lo tienen.

Esta Navidad de 2016 es una excelente oportunidad para fortalecer estas convicciones y, en consecuencia, apoyar y participar en proyectos y dinámicas concretas que las pongan en práctica. Así lo sentimos en Cáritas de Vitoria, donde estamos siempre abiertos a vuestras sugerencias, aportaciones y colaboración.

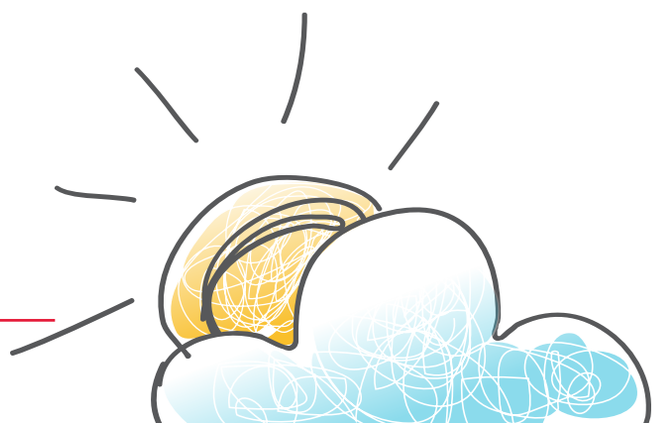

POR UNA ECONOMÍA SOLIDARIA

Dentro de las cinco propuestas de acción que lanza la campaña insitucional 2016/2017, se encuentra la de *"construir juntos una Economía Solidaria que pone a las personas en el centro, que crea oportunidades laborales para todos y que cuida del medio ambiente."*.

El compromiso de Cáritas con el impulso de una economía solidaria, nos llama a ser testimonio e invitar al cambio personal e institucional. Ello implica aplicar criterios de economía solidaria en nuestra propia organización y en nuestras prácticas de consumo.

Desde Cáritas asumimos también el esfuerzo continuado de concienciar y sensibilizar a la comunidad y a la sociedad sobre la importancia de apoyar una economía que pone en valor la dignidad de la persona y la lucha contra la pobreza.

En el marco de este compromiso es preciso fomentar el trabajo en red con quienes están ya en la tarea de transfomación social. Estamos llamados a incidir, tanto en la Administración como en empresas, para que desde su responsabilidad adopten medidas que favorezcan la construcción de una economía solidaria.

Bere arropa birziklatutako salmenta guneetatik, artisautza Artezale dendan, berreskuratutako erregalia zein jostailuekin eta baratze formatiboetan lortutako nekazaritza-produktuen salmen-tokitik kontsumo jasangarrirako aukera eskaintzen du Elizbarrutiko Caritasek.

ROPA

Koopera Store.

- C/ Postas, 31. Vitoria-Gasteiz.
- C/ Sáez de Quejana, s/n. Vitoria-Gasteiz.

Espacios Con Corazón.

- C/ Dulantzi, 29. Salvatierra
- C/ Maestro Elorza, 5, bajo. 01400 Llodio

REGALOS, PAPELERÍA Y JUGUETES

Artezale. Espacios Con Corazón.

C/ Fueros, 3. Vitoria-Gasteiz.

PRODUCTO AGRÍCOLA

Puesto Cáritas-Koopera.

Plaza de Abastos. Vitoria-Gasteiz.

TOPAKI: LA PARTICIPACIÓN COMO HERRAMIENTA DE TRANSFORMACIÓN SOCIAL

Más de 500 personas se reunieron el pasado 12 de noviembre en Irún (Gipuzkoa). Este encuentro formativo anual de Cáritas Euskadi convocó a las tres Cáritas diocesanas del territorio para abordar la participación como herramienta de transformación social. La ponencia central corrió a cargo de Sebastián Mora, secretario general de Cáritas Española.

Durante la charla, Mora reflexionó sobre nuestro modelo sociedad y la *'globalización de la indiferencia que hace a la persona superflua'.* Decía Mora que *'hay pueblos y personas que no existen, que están expulsadas, que se sienten invisibles: más allá de la exclusión'.* El secretario general de Cáritas constató con preocupación que *'hemos perdido la capacidad de ver en el rostro la capacidad de justicia y lo que vemos es riesgo, miedo y amenaza'.*

Sebastián Mora afirmó que la participación es la herramienta para abordar la situación actual y darle respuesta. Y añadió que *'no hay participación sin comunidad. Porque la comunidad es el único espacio posible desde el que generar un cambio de estructura'.*

Para terminar, una llamada al valor de los tiempos en los procesos de participación en la acción socio caritativa: *'Tenemos que estar acompañando esos procesos y ofrecer los espacios y los tiempos necesarios para dignificar a las personas permitiéndoles desarrollar sus capacidades'.*

Proyectos de participación

Tras la ponencia de Sebastián Mora, las tres Cáritas diocesanas de Euskadi presentaron sendos proyectos de participación desarrollados en sus territorios. Cáritas de Vitoria llevó a esta edición de TOPAKI la experiencia de participación del programa de Mayores de Kuartango y su trabajo en red en todo el valle.

FORMACIÓN SOBRE RECICLAJE EN CENTROS ESCOLARES

El Departamento de Inclusión por el Empleo de Cáritas se está dando a conocer en centros escolares de la ciudad. Con la vocación de visibilizar los programas de formación para la inserción socio laboral, se hace un hueco en las aulas para hablar de reciclaje a chicos y chicas de entre 12 y 16 años.

En concreto, sobre cómo se lleva a cabo la reutilización de la ropa donada en roperos parroquiales y contenedores hasta que se coloca en las tiendas para su venta. También sobre las distintas fases del proceso que desarrollan personas en riesgo de exclusión social, recibiendo así formación y capacitación para tener una oportunidad de acceso al empleo al finalizar el itinerario formativo.

Con esta presencia en las aulas, Cáritas da a conocer a los alumnos y alumnas de secundaria este programa, al tiempo que informa y sensibiliza sobre el reciclaje como forma de cuidar el medio ambiente y transformar los hábitos de consumo para lograr un modelo de sociedad más sostenible.

Las charlas, de una hora de duración, están teniendo lugar en centros educativos del territorio como Ekialde, San Viator o Escolapias. Está prevista, además, una colaboración con este último centro para que los alumnos y alumnas del último curso de Formación Profesional puedan hacer sus prácticas, desde ahora hasta el mes de abril, en los pabellones que Cáritas-Koopera tiene en Gamarra.

CARITASEKIN LANKIDETZAK

Aurreko azaroan, Arabako Farmazi Elkargo Ofizialak 2.700 euro eman zituen Caritasentzat, Alde Zaharrean ´Santa Maria´ Emakumearen Sustatze eta Formazio Eskolari laguntzeko, alegia.

Arropa bilketa

Egun batzuk geroago, lurraldeko zenbait tokitako batze solidarioen proposamenak heldu zaizkigun. Horietatik lehena, arropa bilketarena, Artziniegako Clariant enpresan izango da, abenduaren 14tik 20ra bitartean.

Jostailu bilketa

Iraganeko 22an, bestalde, Gorbeia kaleko Merkatari Elkarteak hondatu gabeko jostailuen batze kanpainari eman zion hasiera. Urtarrilaren 7ra arte, kale horretako hamahiru dendek biltegi-kaiolak izango dituzte jostagarriak lagatzeko. Utzitako jostailuak Gamarrako Caritas-Kooperako pabiloietara eramango dira birziklatzeko, hain zuzen.