ARAZOEN METAKETA
GIZARTE-BAZTERKERIA LARRIA

EUSKADI

PEDRORENEN PUTZUA

GIZARTE-BAZTERKERIA LARRIA

194 mila pertsona daude gizarte-bazterkeria larrian

2013an baino **80** mila gehiago

MUTURREKO GIZARTE-BAZTERKERIA

92 mila pertsona, 2013ko **15.000**k baino **6** aldiz gehiago

Cáritas

FUNDACIÓN FOESSA
FOMENTO DE ESTUDIOS SOCIALES Y DE SOCIOLOGIA APLICADA

ARAZOEN METAKETA
GIZARTE-BAZTERKERIA LARRIA

EUSKADI

PEDRORENPUTZUA

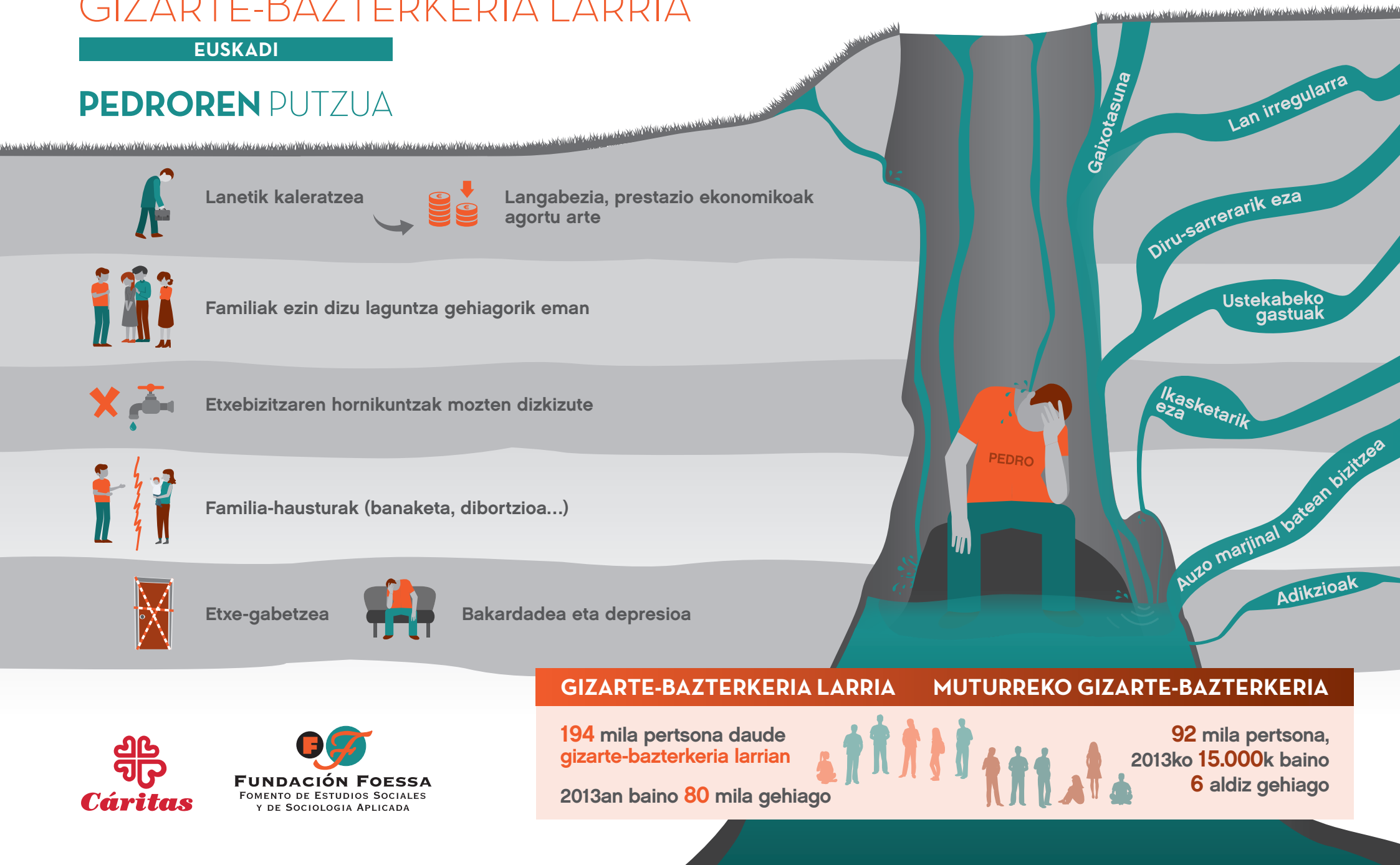

GIZARTE-BAZTERKERIA LARRIA

194 mila pertsona daude gizarte-bazterkeria larrian

2013an baino **80** mila gehiago

MUTURREKO GIZARTE-BAZTERKERIA

92 mila pertsona, 2013ko **15.000**k baino **6** aldiz gehiago

Cáritas

FUNDACIÓN FOESSA
FOMENTO DE ESTUDIOS SOCIALES Y DE SOCIOLOGIA APLICADA

ARAZOEN METAKETA
GIZARTE-BAZTERKERIA LARRIA

EUSKADI

PEDROREN PUTZUA

Lanetik kaleratzea → Langabezia, prestazio ekonomikoak agortu arte

Familiak ezin dizu laguntza gehiagorik eman

Etxebizitzaren hornikuntzak mozten dizkizute

Familia-hausturak (banaketa, dibortzioa...)

Etxe-gabetzea → Bakardadea eta depresioa

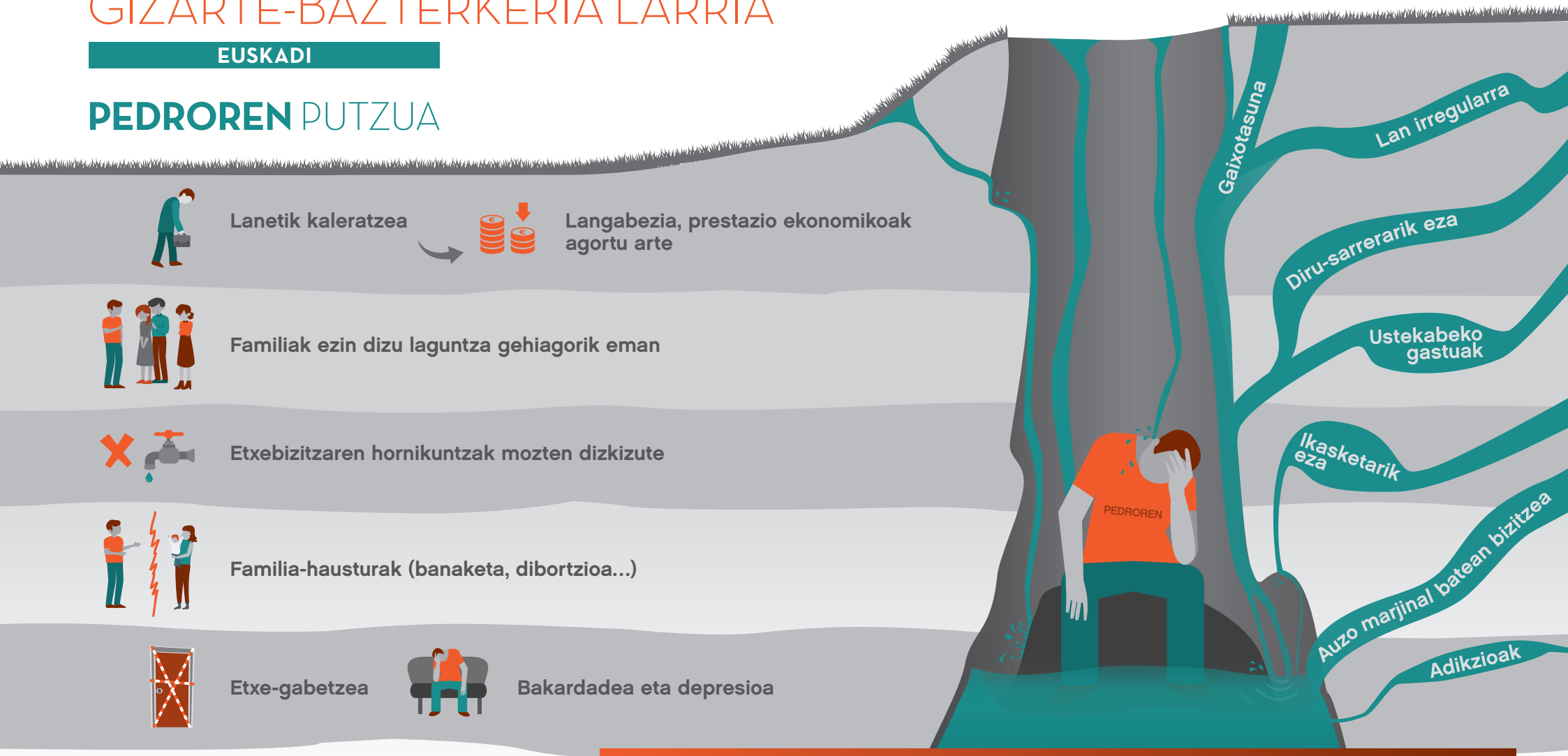

GIZARTE-BAZTERKERIA LARRIA

194 mila pertsona daude gizarte-bazterkeria larrian

2013an baino **80** mila gehiago

MUTURREKO GIZARTE-BAZTERKERIA

92 mila pertsona, 2013an baino **15** mila gehiago

Cáritas

FUNDACIÓN FOESSA
FOMENTO DE ESTUDIOS SOCIALES Y DE SOCIOLOGIA APLICADA

KOHESIO SOZIALA

EUSKADI

EZAUGARRIAK

AUKEREN GIZARTEA

1,5 milioi pertsonek

- Uste dute arrazoi dutela euren ideia eta eguneroko jardunbideetan
- Kontzientziarik gabe kontsumitzen dute
- Ez dute ia batere enpatia eta elkartasunik

EZAUGARRIAK

GIZARTE EZ SEGURUA

360 mila pertsonek

- **Aukeren gizartearekiko** loturak ahultzen ari direla sentitzen dute baina ez dute euren burua **estankatuta daudenak** bezala ikusten
- Hurrengo astinduan bazterkerian erori daitezkeen beldur dira
- Lan prekarioa dute, ez nahikoa, eta etorkizuna ziurgabea da

EZAUGARRIAK

GIZARTE ESTANKATUA

240 mila pertsonek

- Hamarkada bat daramate laguntza eskatzen, babesgabe baitaude
- **Gizartean eroso bizi** diren horiekiko mesfidantza dute
- Erakundeekiko mesfidantza dute, baina horien beharrizan handiena dutenak dira

EZAUGARRIAK

GIZARTE KANPORATUA

92 mila pertsonek

- Bizirauten ari dira, hori dute helburu nagusi
- Gizarte babeserako sistemak ez ditu, jada, kontutan hartzen
- Loturak hautsi dituzte; uste dute inork ez dituela kontuan hartzen

Cáritas

FUNDACIÓN FOESSA
FOMENTO DE ESTUDIOS SOCIALES
Y DE SOCIOLOGIA APLICADA

KOHESIO SOZIALA

EUSKADI

EZAUGARRIAK

AUKEREN GIZARTEA

1,5 milioi pertsonek

- Uste dute arrazoi dutela euren ideia eta eguneroko jardunbideetan
- Kontzientziarik gabe kontsumitzen dute
- Ez dute ia batere enpatia eta elkartasunik

EZAUGARRIAK

GIZARTE EZ SEGURUA

360 mila pertsonek

- **Aukeren gizartearekiko** loturak ahultzen ari direla sentitzen dute baina ez dute euren burua **estankatuta daudenak** bezala ikusten
- Hurrengo astinduan bazterkerian erori daitezkeen beldur dira
- Lan prekarioa dute, ez nahikoa, eta etorkizuna ziurgabea da

EZAUGARRIAK

GIZARTE ESTANKATUA

240 mila pertsonek

- Hamarkada bat daramate laguntza eskatzen, babesgabe baitaude
- **Gizartean eroso bizi** diren horiekiko mesfidantza dute
- Erakundeekiko mesfidantza dute, baina horien beharrizan handiena dutenak dira

EZAUGARRIAK

GIZARTE KANPORATUA

92 mila pertsonek

- Bizirauten ari dira, hori dute helburu nagusi
- Gizarte babeserako sistemak ez ditu, jada, kontutan hartzen
- Loturak hautsi dituzte; uste dute inork ez dituela kontuan hartzen

Cáritas

FUNDACIÓN FOESSA
FOMENTO DE ESTUDIOS SOCIALES
Y DE SOCIOLOGIA APLICADA

KOHESIO SOZIALA

EUSKADI

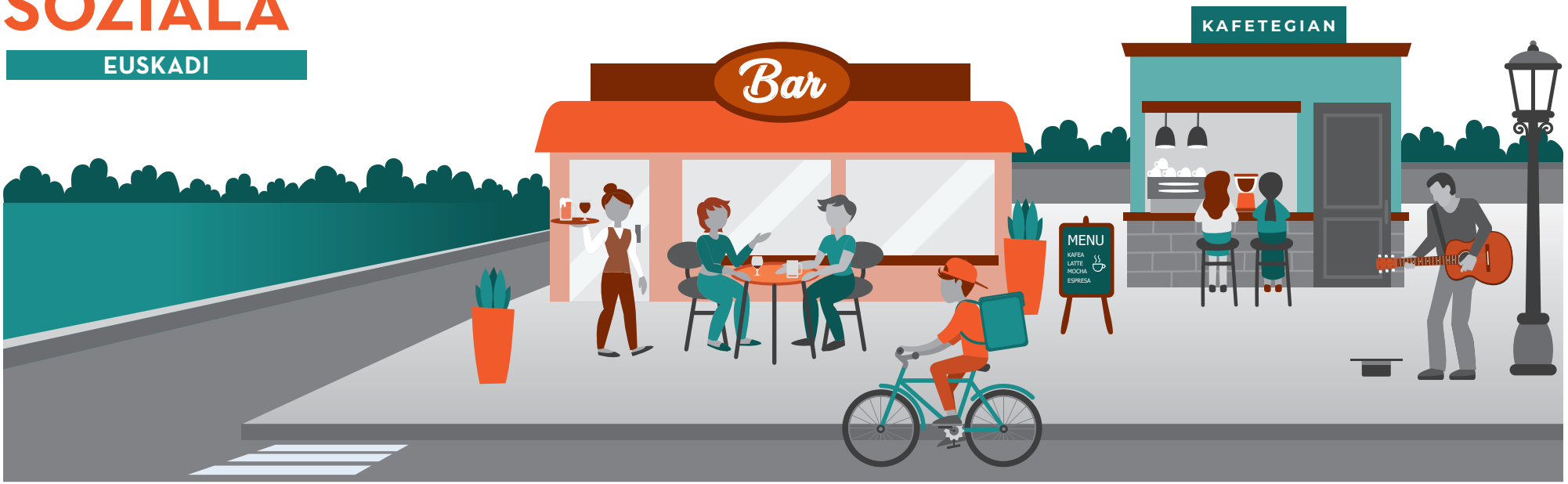

AUKEREN GIZARTEA

1,5 milioi pertsonak

CARACTERÍSTICAS

- Uste duten beren eguneroko jarduerak egokiak direla
- Kontzientziarik gabe kontsumitzen dute
- Ez dute ia batere enpatia eta elkartasunik

GIZARTE EZ SEGURUA

360 mila pertsonak

CARACTERÍSTICAS

- Aukeren gizartearekiko loturak ahultzen ari direla sentitzen dute, baina ez dute uste estankatuta daudenik
- Hurrengo krisialdian bazterkeria arriskuan egon daitezkeela pentsatzen dute
- Lan prekarioa dute, ez nahikoa, eta etorkizuna ziurgabea da

GIZARTE ESTANKATUA

240 mila pertsonak

CARACTERÍSTICAS

- Hamarkada bat daramate laguntza eskatzen, babesgabe baitaude
- Gizartean eroso bizi diren horiekiko mesfidantza dute
- Erakundeekiko mesfidantza dute, baina horien beharrizan handiena dutenak dira

GIZARTE BAZTERTUA

92 mila pertsonak

CARACTERÍSTICAS

- Bizirauten ari dira, hori dute helburu nagusi
- Gizarte babeserako sistemak ez du haiengan pentsatzen
- Loturak hautsi dituzte; uste dute inork ez dituela kontuan hartzen

Cáritas

FUNDACIÓN FOESSA
FOMENTO DE ESTUDIOS SOCIALES Y DE SOCIOLOGIA APLICADA

ETXEBIZITZA
ARLOKO BAZTERKERIA

EUSKADI

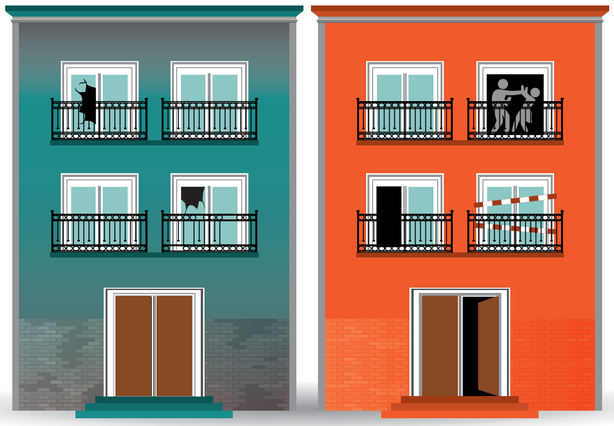

54.600 etxetan pairatzen dute

31.100 etxetan pairatzen dute

100 etxetatik **6**ri eragiten die

100 etxetatik **3**ri eragiten die

Alokairu kontraturik gabe

Ez dute hornikuntza egokirik

Etxea galtzeko edo kaleratzeko arriskuan

Eraikuntza arazo larriak

Bizigarritasun baldintza desegokiak

ETXEBIZITZA DESEGOKIA

“Etxeak ez dauka bizitzeko baldintza egokirik. Aldatu nahiko genuke, baina ezin dugu”

ETXEBIZITZA EZ SEGURUA

“Gauza da, ez dakidala datorren hilean kalean geratuko ote naizen”

Familia barruko indarkeria Etxebizitzatik joatea

MUTURREKO GIZARTE-BAZTERKERIA

Etxerik gabeko pertsonak

DATUAK

Etxebizitza gastuak gehiegizkoak, edota etxe edo hornikutzen ordainketen inguruko zorrak dituen biztanleria

233 mila pertsona 2018an; 2013an baino **3** aldiz gehiago

Cáritas

FUNDACIÓN FOESSA
FOMENTO DE ESTUDIOS SOCIALES Y DE SOCIOLOGIA APLICADA

ETXEBIZITZA
ARLOKO BAZTERKERIA

EUSKADI

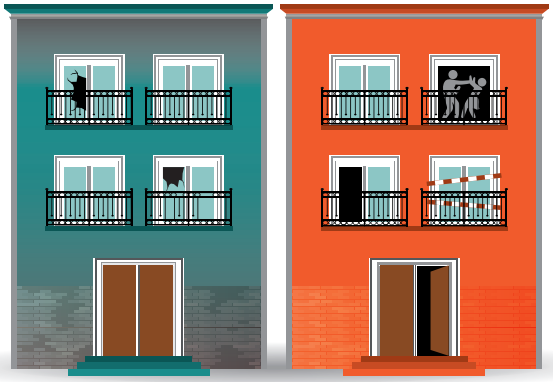

54.600 etxetan pairatzen dute

31.100 etxetan pairatzen dute

Alokairu kontraturik gabe

Ez dute hornikuntza egokirik

Etxea galtzeko edo kaleratzeko arriskuan

100 etxetatik **6**ri eragiten die

100 etxetatik **3**ri eragiten die

Eraikuntza arazo larriak

Bizigarritasun baldintza desegokiak

Familia barruko indarkeria Etxebizitzatik joatea

ETXEBIZITZA DESEGOKIA

"Etxeak ez dauka bizitzeko baldintza egokirik. Aldatu nahiko genuke, baina ezin dugu"

ETXEBIZITZA EZ SEGURUA

"Gauza da, ez dakidala datorren hilean kalean geratuko ote naizen"

MUTURREKO GIZARTE-BAZTERKERIA

Etxerik gabeko pertsonak

DATUAK

Etxebizitza gastuak gehiegizkoak, edota etxe edo hornikutzen ordainketen inguruko zorrak dituen biztanleria

233 mila pertsona 2018an; 2013an baino **3** aldiz gehiago

Cáritas

Fundación Foessa
Fomento de Estudios Sociales y de Sociologia Aplicada

ETXEBIZITZA
ARLOKO BAZTERKERIA

EUSKADI

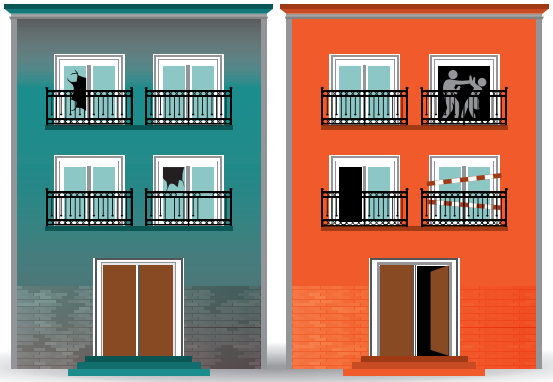

54.600 etxetan pairatzen dute

31.100 etxetan pairatzen dute

Alokairu kontraturik gabe

Ez dute hornikuntza egokirik

Etxea galtzeko edo kaleratzeko arriskuan

100 etxetatik **6**ri eragiten die

100 etxetatik **3**ri eragiten die

Eraikuntza arazo larriak

Bizigarritasun baldintza desegokiak

Familia barruko indarkeria Etxebizitzatik joatea

ETXEBIZITZA DESEGOKIA

"Etxeak ez dauka bizitzeko baldintza egokirik. Aldatu nahiko genuke, baina ezin dugu"

ETXEBIZITZA EZ SEGURUA

"Ez dakit datorren hilean kalean geratuko ote naizen"

MUTURREKO GIZARTE-BAZTERKERIA

Etxerik gabeko pertsonak

DATUAK

Etxebizitza gastuak gehiegizkoak dira, edota etxebizitza edo hornikuntzen inguruko zorrak dituzte

233.000 pertsona 2018an; 2013an baino **3** aldiz gehiago

Cáritas

Fundación Foessa
Fomento de Estudios Sociales y de Sociologia Aplicada

GIZARTE-BAZTERKERIA

EUSKADI

- Diru falta baino gehiago da
- Zailtasunen metaketa bat da
- Gizartearen erdigunetik aldentzea da
- Dimentsio anitzekoa da

BAZTERKERIAREN ESPIRALA

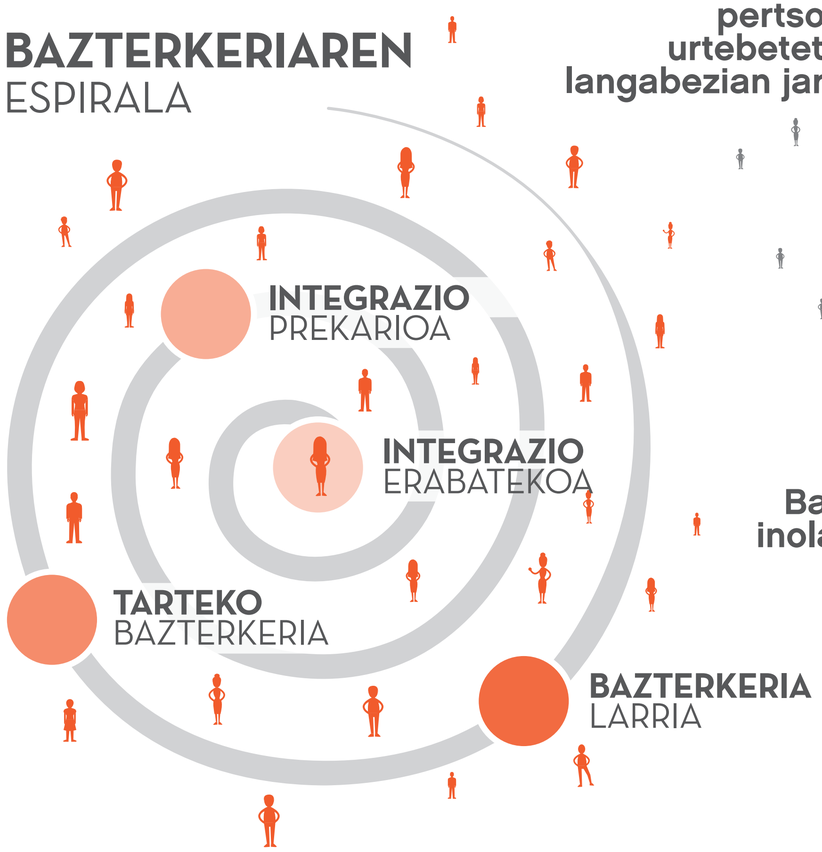

GIZARTE-BAZTERKERIAREN DIMENTSIOAK

2018AN

334 mila pertsona

Erabateko gizarte-bazterkerian
Moderatua + zorrotza

Gizarte-bazterkeria larrian
Arazo metaketa handiena duten pertsonak

194 mila pertsona

Cáritas

FUNDACIÓN FOESSA
FOMENTO DE ESTUDIOS SOCIALES Y DE SOCIOLOGIA APLICADA

GIZARTE-BAZTERKERIA

EUSKADI

- Diru falta baino gehiago da
- Zailtasunen metaketa bat da
- Gizartearen erdigunetik aldentzea da
- Dimentsio anitzekoa da

BAZTERKERIAREN ESPIRALA

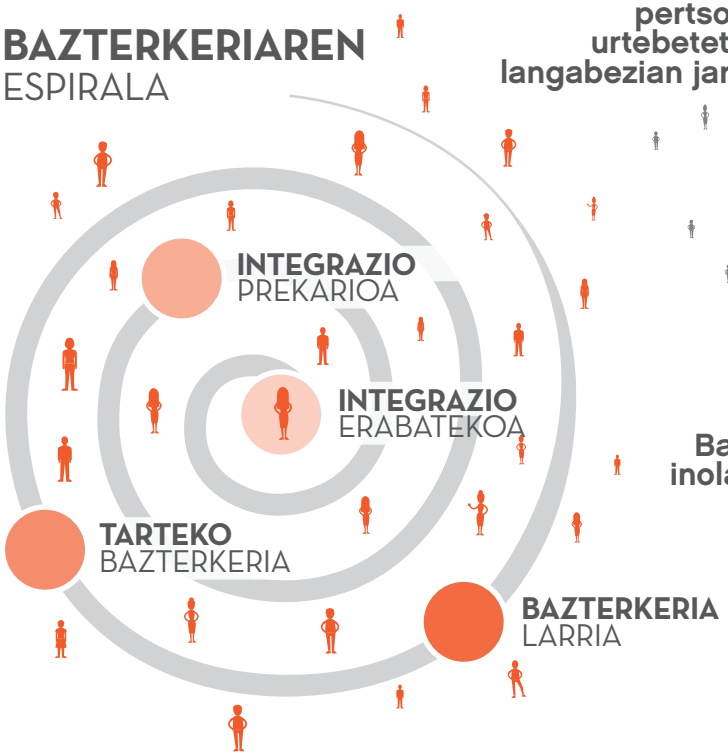

GIZARTE-BAZTERKERIAREN DIMENTSIOAK

KONTSUMOA
Muturreko pobrezia, familia errenta ertainaren %30etik beherako diru-sarrerekin

ETXEBIZITZA
Etxea galtzeko arriskuan egotea

ENPLEGUA
Familian diru-sarrera handienak zituen pertsona, eta urtebetetik gora langabezian jarraitzea

OSASUNA
Autonomia galarazten duen gaixotasun kroniko bat izatea

PARTE-HARTZE POLITIKOA
Bizitza sozialean ez parte hartzea

HEZKUNTZA
Ikasketa maila baxua izatea

ISOLAMENDUA
Bakarrik bizitzea, inolako laguntzarik gabe

GATAZKA SOZIALA
Tratu txarrak jasatea

2018AN

334 mila pertsona
Erabateko gizarte-bazterkerian
Moderatua + zorrotza

194 mila pertsona
Gizarte-bazterkeria larrian
Arazo metaketa handiena duten pertsonak

Cáritas

FUNDACIÓN FOESSA
FOMENTO DE ESTUDIOS SOCIALES Y DE SOCIOLOGIA APLICADA

GIZARTE-BAZTERKERIA

EUSKADI

- Diru falta baino gehiago da
- Zailtasunen metaketa bat da
- Gizartearen erdigunetik aldentzea da
- Dimentsio anitzekoa da

BAZTERKERIAREN ESPIRALA

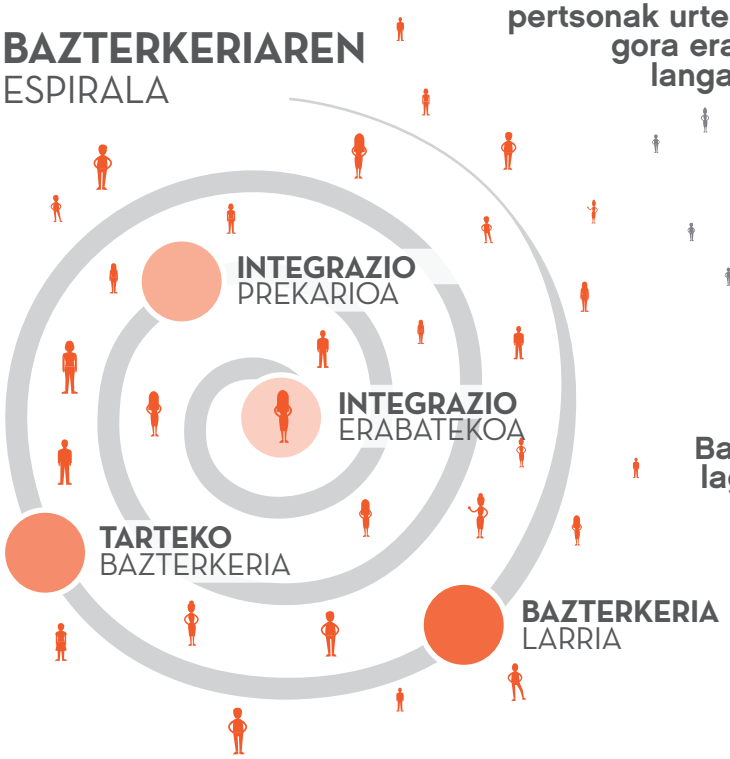

GIZARTE-BAZTERKERIAREN DIMENTSIOAK

KONTSUMOA
Muturreko pobrezia, familia errenta ertainaren % 30etik beherako diru-sarrerekin

ETXEBIZITZA
Etxea galtzeko arriskuan egotea

ENPLEGUA
Familian diru-sarrera handienak zituen pertsonak urtebetetik gora eramatea langabezian

OSASUNA
Autonomia galarazten duen gaixotasun kroniko bat izatea

PARTE-HARTZE POLITIKOA
Bizitza sozialean ez parte hartzea

HEZKUNTZA
Ikasketa maila baxua izatea

ISOLAMENDUA
Bakarrik bizitzea, laguntzarik gabe

GATAZKA SOZIALA
Tratu txarrak jasatea

2018AN

334 mila pertsona
Gizarte-bazterkeria erabatekoan
Larria + Tarteko bazterkeria

194 mila pertsona
Gizarte-bazterkeria larrian
Arazo metaketa handiena duten pertsonak

Cáritas

FUNDACIÓN FOESSA
FOMENTO DE ESTUDIOS SOCIALES Y DE SOCIOLOGIA APLICADA